

LA BANCA
CON CUI
PARLARE
QUANDO
E DOVE VUOI.

Gruppo Bancario Monte dei Paschi di Siena - Codice Banca 31451 - Credito Gruppo 1630.6

FINANZA MERCATI

QUOTIDIANO ECONOMICO FINANZIARIO
DIRETTORE OSVALDO DE PAOLINI

FORTE ITALIANE SPA - SEDE SOCIALE IN VIA...
ANNO III - N. 18 - GIOVEDÌ 27 GENNAIO 2005 - 1 EURO
Cassa Editoriale Tel. 02 266...

LA BANCA
CON CUI
PARLARE
QUANDO
E DOVE VUOI.

Gruppo Bancario Monte dei Paschi di Siena - Codice Banca 31451 - Credito Gruppo 1630.6

OGGI BANCHE RIUNITE

Impregilo, il patto Gemina vara risorse per 250 mln Ma vuole un nuovo socio

Ore convulse per il futuro di Impregilo. Dopo il patto di sindacato e il cda di Gemina, terminati ieri a tarda sera, l'appuntamento è fissato per questa mattina attorno alle 11 con le banche creditrici. Sul tavolo ci sarà una proposta di rifinanziamento di 250 milioni (150 milioni di risorse aggiuntive rispetto ai 100 milioni stanziati a luglio per l'aumento di capitale di Impregilo poi slittato alla seconda metà di quest'anno). Le risorse dovrebbero provenire da nuova cassa e dalla cessione a Gemina dell'11% di ADR (60-70 milioni) in pancia a Impregilo. Ma lo sforzo finanziario della holding potrebbe non bastare se non sarà supportato da quello chiesto ai vertici di Impregilo con la cessione della parte reale estate e di alcune controllate. Su un punto i soci si sono trovati tutti d'accordo: a Impregilo serve un nuovo socio, il gruppo di Marcellino Gavio è in pole position.



Cesare Romiti

Albertini candida Sarmi al vertice di Aem

Il manager delle Poste è stato inserito da Forza Italia nel bando del Comune per la nomina dei consiglieri in scadenza il 30 aprile. Spunta anche Paolillo

Asse Biasi-Greco Cariverona entra in Ras con il 2%

Dietro l'acquisizione una possibile staffetta alla guida di Unicredit Ma il target resta Trieste



A PAG. 5

Il sindaco di Milano, Gabriele Albertini, vuole Massimo Sarmi, amministratore di Poste Italiane, alla guida di Aem. Quello di Sarmi è il nome più importante tra quelli indicati nel bando comunale per la nomina di 5 consiglieri nell'ex municipalizzata. La designazione di Sarmi porta la firma di Forza Italia e riguarda il rinnovo del cda dell'utility in scadenza il 30 aprile. La candidatura arriva alla vigilia di una stagione importante per Aem, con il possibile ingresso nel capitale di Italennergia-Edison in tandem con Asm Brescia. Tra gli altri nomi inseriti nella lista in mano ad Albertini per il cda Aem figurano anche quello di Ernesto Paolillo, ex direttore generale della Pop Milano, e Bruno Rota, neo presidente dell'Autostrada Milano Mare.

A PAG. 6

FONDO SANITARIO 2005



La proposta di Sirchia premia le Regioni del Nord

A PAG. 8

Bnl, il Bilbao apre a Caltagirone

Gonzalez, presidente del Bbva, manda segnali di pace al contropatto: «Se ci sono altri soci che vogliono lavorare con noi, possiamo parlarne». L'istituto spagnolo preferisce dunque la strada della mediazione a quella della reciprocità. Per non esporsi al rischio-scalata ostile

Tango-bond, detta legge il patto Kirchner-fondi

SERVIZI A PAG. 2

DIARIO DEI MERCATI

Mercoledì 26 gennaio

Italia



	Chiusura	Preced.	Var. %	Var. % 1 anno	Var. % 1-gen
Mibtel	23984	24054	-0.21	+15.54	+1.93
Mib 50	31164	31221	-0.18	+10.85	+0.84
Mib 100	31964	31853	+0.28	+12.85	+1.10
Mib 200	12488	12527	-0.28	+14.88	+1.65
Mibex	30970	31097	-0.41	+16.34	+1.38
Nurmel	1269	1276	-0.55	+18.55	+2.76

Europa

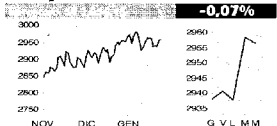

	Chiusura	Preced.	Var. %	Var. % 1 anno	Var. % 1-gen
DI Euro50	2956.45	2958.61	-0.07	+2.50	+0.18
Dax	4214.12	4233.55	-0.47	+1.93	-0.99
Finec	4847.10	4835.20	+0.28	+9.06	+0.68
Ibex	9058.10	9033.30	+0.28	+12.57	+0.25
Cac40	3879.82	3882.04	-0.06	+4.93	+1.54

Usa

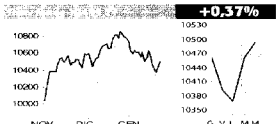

	Quotaz. ore 21:30	Chius. prec.	Var. %	Var. % 1 anno	Var. % 1-gen
Dow Jones	10499.77	10461.56	+0.37	+1.89	+2.62
Nasdaq	2038.9	2019.55	+0.94	+5.34	+6.28
Nyse	7040.74	6996.84	+0.60	+5.53	+2.89
Russell	612.79	606.5	+1.04	+1.88	+3.85
S&P 500	1172.5	1168.41	+0.44	+1.58	+3.16

Valute

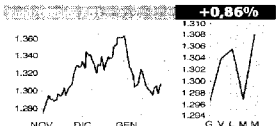

	Quotaz. ore 20:30	Chius. prec.	Var. %	Var. % 1 anno	Var. % 1-gen
Euro/Dollaro	1.3081	1.2970	+0.86	+5.01	+3.48
Dollaro/Yen	102.9200	104.0400	-1.08	-3.23	-0.33
Eur/Fr.Svizz.	1.5481	1.5476	+0.03	+1.21	+0.24
Eur/Sterl.Gb.	0.6895	0.6987	-0.11	+1.18	+1.64
Euro/Yen	136.6600	134.9900	+0.24	+1.59	+3.16

LO CONSIGLIA MORGAN STANLEY

«Mercedes lasci subito la Smart»



A PAG. 10

COUNTDOWN PER IL VIA

RESTA IL NODO ANTITRUST

Autogrill, il dossier Aldeasa si fa caldo

A PAG. 4

Granarolo accelera su Parmalat

A PAG. 6

La donna di Boss raddoppia con Orange

Marzotto vuole moltiplicare il fatturato tedesco aumentando la linea rosa

Hugo Boss pronto a lanciare la seconda etichetta donna, Orange, destinata al segmento sportswear. L'obiettivo è moltiplicare i volumi dopo che Boss Woman ha raggiunto l'utile lasciando alle spalle anni di calvario. Nel 2004 le vendite donna sono aumentate del 36%, e hanno consentito al gruppo tedesco di tornare a crescere dal 2001.

A PAG. 15

Ubm e Imi frenano super Geox

Dopo Merrill, sono arrivati i primi report di Ubm e Banca Imi su Geox. E anche per gli altri due advisor del collocamento, la scarpa che respira ha corso troppo. Il giudizio di Ubm è hold con fair value a 5,9 euro. Per Banca Imi, il titolo vale 10 centesimi in meno.

A PAG. 4



Mario Moretto
Polegato

ARRIVA KLEINFELD

Il nuovo corso della Siemens

A PAG. 17

LEISURE & PLEASURE

Claudio Martelli «talk» da studio

A PAG. 16